

PIANO STRUTTURALE COMUNALE
Unione dei Colli Marittimi Pisani
Comune di Castellina Marittima, Montescudaio, Riparbella

Provincia di Pisa

Statuto del territorio – Invarianti Strutturali
Modificato a seguito delle contraddizioni delle osservazioni

Tab. QP 02

Scala 1:15.000

Approvato con Del. C.C. n. del
Ottobre 2022

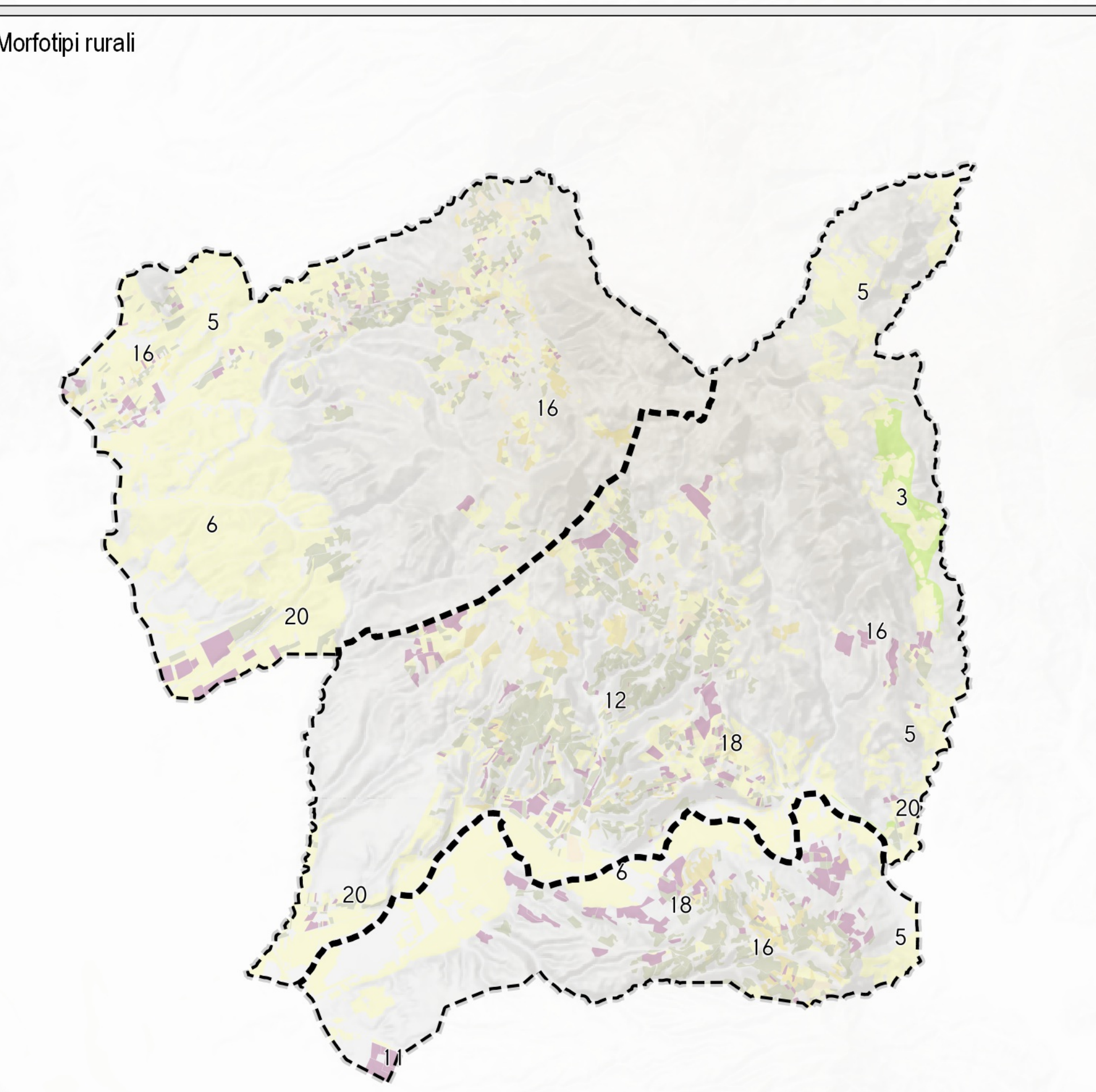
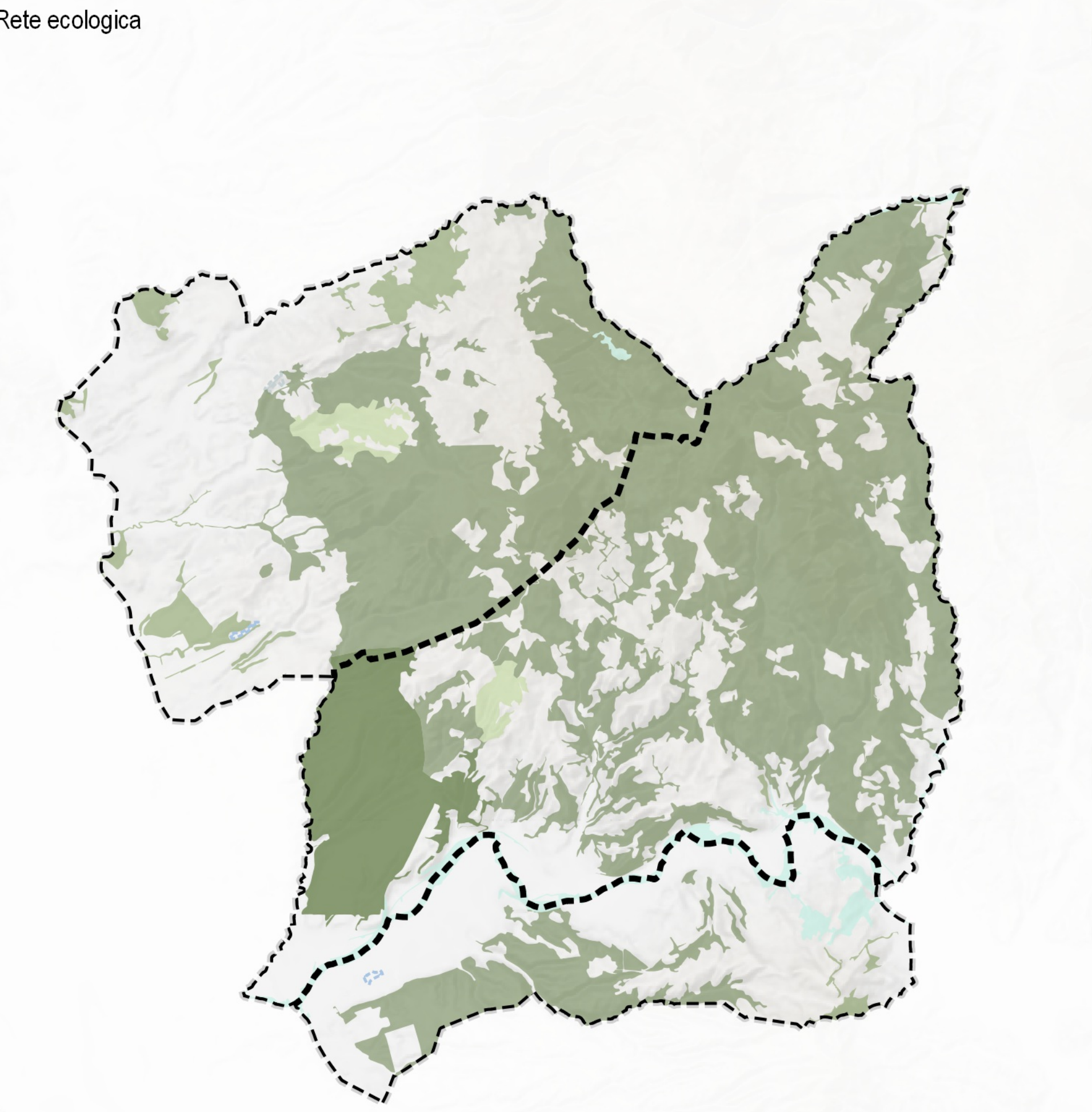
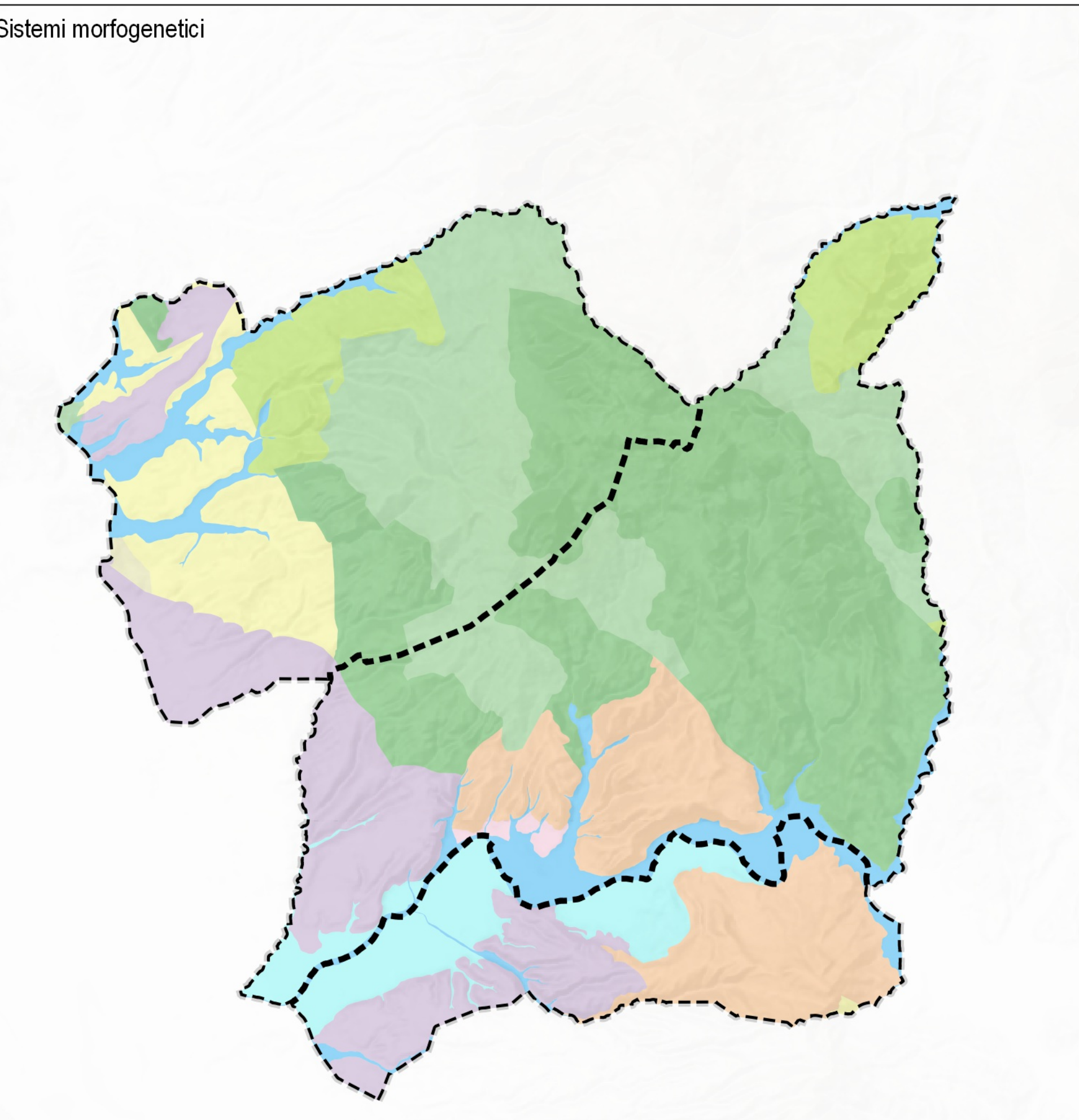

Legenda

- INVARIANTE II: i caratteri ecosistemici dei paesaggi**
- Rete degli ecosistemi forestali
- Nodo secondario forestale
 - Matrice forestale di connettività
 - Nodi di connessione ed elementi forestali isolati
 - Aree forestali in evoluzione a basso grado di connettività
 - Contidio ripariale
- Ecosistemi palustri e fluviali**
- Zone umide
 - Contidio fluviale
- Ecosistemi rupestri e calcareivi**
- Ambienti rocciosi o calcareivi
- INVARIANTE III: il carattere policentrico e reticolare dei sistemi insediativi, urbani e infrastrutturali**
- Tessuto di impianto storico
 - Tessuti urbani a prevalente funzione residenziale e mista
 - Tessuti urbani o extraurbani a prevalente funzione residenziale e mista (trango perurbano e città diffusa)
 - Tessuti extraurbani a prevalente funzione residenziale e mista
 - Tessuti della città produttiva e specialistica
 - Altre aree urbane
- INVARIANTE IV: i caratteri morfotipologici dei sistemi agro ambientali dei paesaggi rurali**
- Morfotipi delle colture erbacee
- 3 - Morfotipo dei seminativi tendenti alla rinaturalizzazione in contesti marginali
 - 5 - Morfotipo dei seminativi semplici a maglia medio-ampia di impronta tradizionale
 - 6 - Morfotipo dei seminativi semplificati di pianura o fondovalle
- Morfotipi specializzati delle colture arboree
- 11 - Morfotipo della viticoltura
 - 12 - Morfotipo dell'olivicoltura
- Morfotipi complessi delle associazioni colturali
- 16 - Morfotipo dei seminativi e oliveto prevalenti di collina
 - 18 - Morfotipo del mosaico colturale a oliveto vignato prevalenti
 - 20 - Morfotipo del mosaico colturale complesso a maglia fitta di pianura e delle prime pendici collinari
- Struttura dell'uso del suolo
- Seminativi irrigui e non irrigui
 - Vigneti
 - Oliveti
 - Prati stabili
 - Culture temporanee associate a culture permanenti
 - Sistemi colturali e patrimoniali complessi
 - Culture agrarie con presenza di spazi naturali importanti
- Elementi cartografici di base**
- Reticolo idrico
 - Confine Comunale

